

AUTOCAD ARCHITECTURE = AUTOCAD**NASTAVITEV AutoCAD-ovega PROFILA V PROGRAMU AutoCAD Architecture**

1. Vtipkamo ukaz »Options«.
2. Kliknemo kartonček »Profiles« (op. v kolikor ta ni viden, klikamo drsnik na desni strani vrstice kartončkov, da se pojavi).

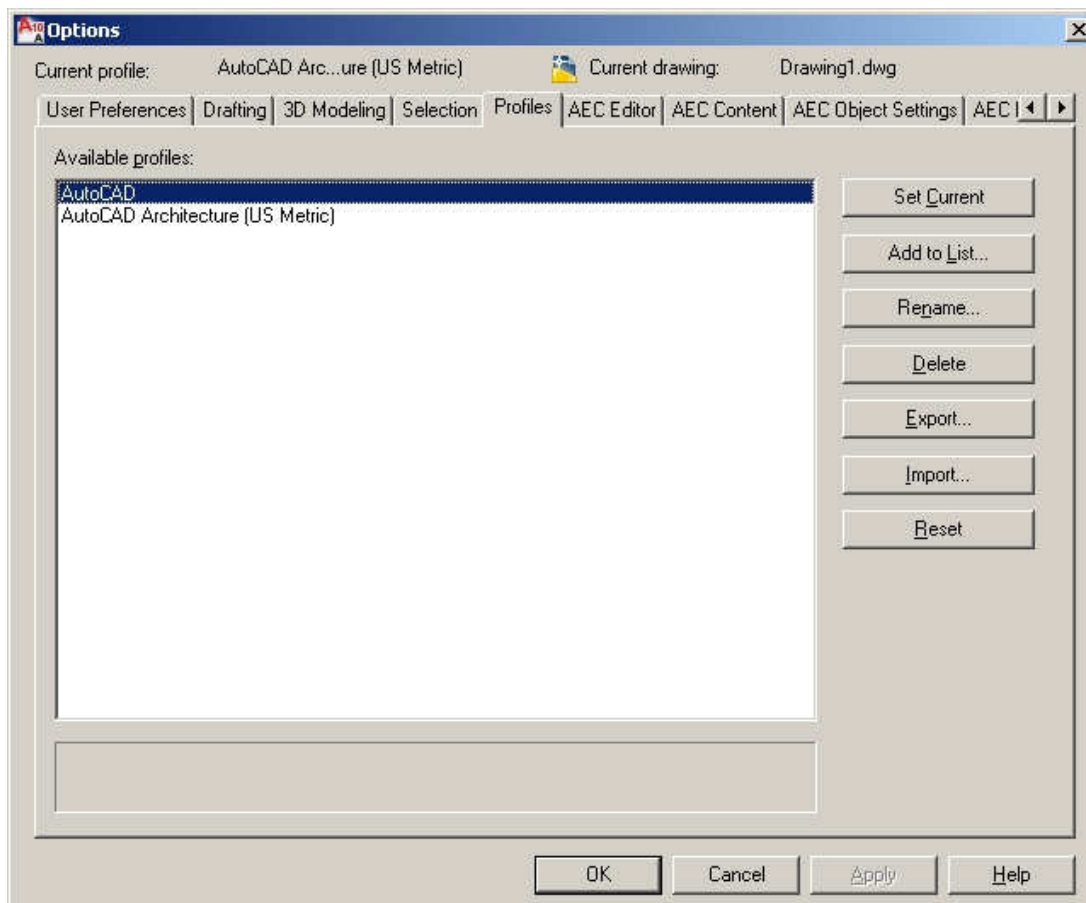

3. V seznamu profilov izberemo profil »AutoCAD«. Kliknemo gumb »Set Current« in nato še gumb »OK«.
4. Če se pojavi opozorilno okno za spremembo programske vsebine, ga potrdimo na gumbu »OK«.



NASTAVITEV ZAGONSKE IKONE NA NAMIZJU

Če želimo, da nam zagonska ikona na namizju (Desktop) zažene program AutoCAD namesto AutoCAD Architecture nastavimo naslednje:

1. Desni klik na ikono AutoCAD Architecture na namizju (op. če smo ob instalaciji vključili izdelavo AutoCAD-ove zagonske ikone (*glej navodila za instalacijo programa AutoCAD Architecture 2010* <http://www.arhinova.si/triki/AutoCAD-Architecture-2010-instalacija.pdf>), potem kliknemo to ikono). V seznamu izberemo »**Properties**«.



2. Na kartončku »**Shortcut**« v vrstici »**Target**« na koncu poti zagonskega profila spremenimo zapis: `.../p "AutoCAD Architecture (US Metric)"` v `.../p!"AutoCAD"`

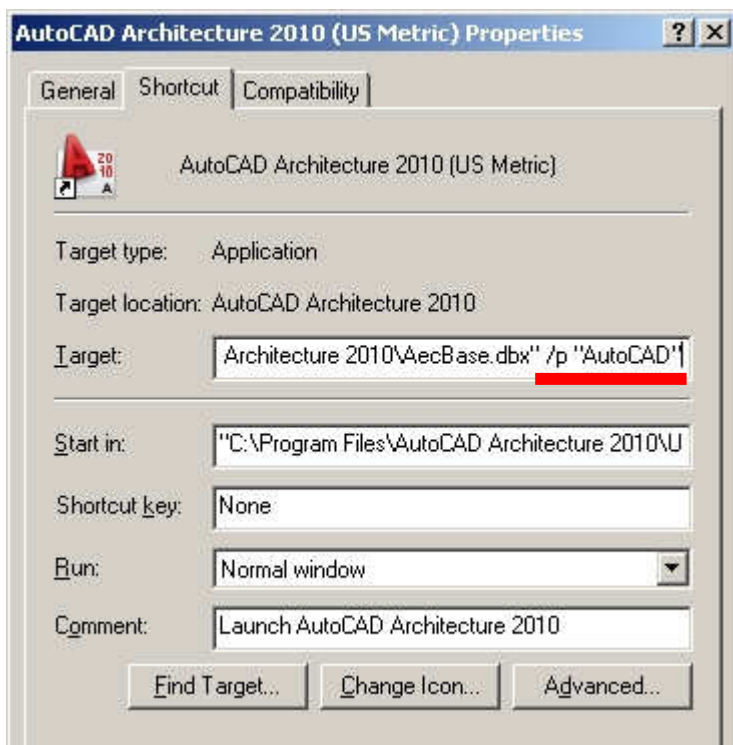

Opomba: Znak **!** pomeni presledek!

Iz razloga, da se ob zagonu programa ne odpre prazna risba z nastavitvami enot v inčih, je priporočljivo da si poleg nastavitve zagonskega profila v tej poti nastavite tudi, katera prazna podloga 'Template' (npr. *acadiso.dwt*) in delovno področje 'Workspace' (npr. *2D Drafting and Annotation*) se odpreta ob zagonu programa. Skupen popravek poti z vsemi tremi nastavitvami izpišemo takole: `.../p!"AutoCAD"//t!"acadiso.dwt"//w!"2D Drafting & Annotation"`

Opomba: Izbira prazne podloge in delovnega okolja je poljubna!

3. Kliknemo gumb »**Apply**« in nato še »**OK**«.
4. Nameščeni program AutoCAD Architecture se nam sedaj ob zagonu ikone na namizju zažene kot navadni AutoCAD!

INSTALACIJA PALET (Tool Palettes) V PROGRAMU AutoCAD Architecture:

POSTOPEK ZA SPREMEMBO REGISTRY-ja (100% kompatibilnost paletk) je potreben za pravilno delovanje paletk **LE** ob uporabi programske aplikacije ACAD-BAU!!!

1. V Windows okolju izberemo gumb »**Start**« in ukaz »**Run**«.
2. Vtipkamo **REGEDIT**.
3. Odpre se nam Registry Editor in na levi strani poiščemo mapo **HKEY_LOCAL_MACHINE\SOFTWARE\Autodesk\AutoCAD\R18\ACAD-8004:409\Applications\AecStartup60**. (Rdeče obarvana pot se lahko razlikuje glede na vašo instalirano različico.)
4. Na desni strani dvojno kliknemo na »**LOADCTRLS**«. V pogovornem oknu nastavimo 'Value data' na **0**. Piknemo OK in zapremo Registry Editor.

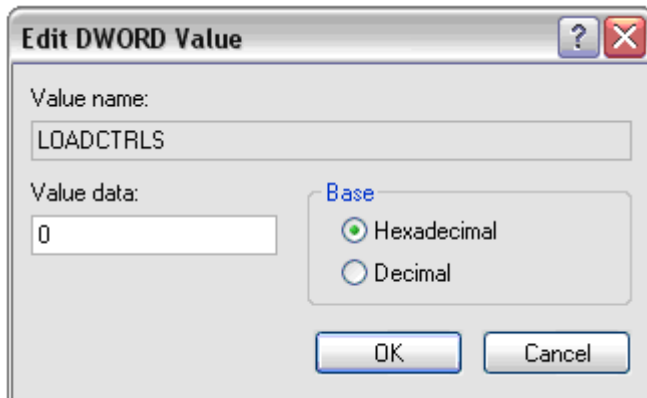

5. Palete se sedaj lahko naložijo na enak način kot v AutoCAD-u!