

# AutoCAD Architecture 2016

## NAVODILA ZA INSTALACIJO

1. Ob vstavitvi CD-ja v pogon se instalacija začne izvajati samodejno. V primeru prenosa instalacijske datoteke .EXE z naročniškega centra, pa to zaženemo z dvojnim klikom iz programa Windows Explorer (kamor smo jo pred prenosom shranili). V slednjem primeru se pojavi okno za zagon datoteke. Potrdimo ga na gumbu RUN.
2. Na gumbu OK potrdimo pot za razpakiranje instalacijske datoteke.

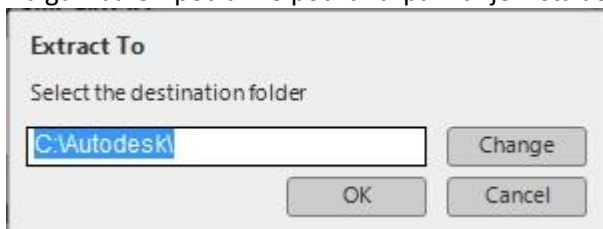

3. Odpre se pogovorno okno z instalacijskim menijem, kjer spodaj desno izberemo opcijo INSTALL.

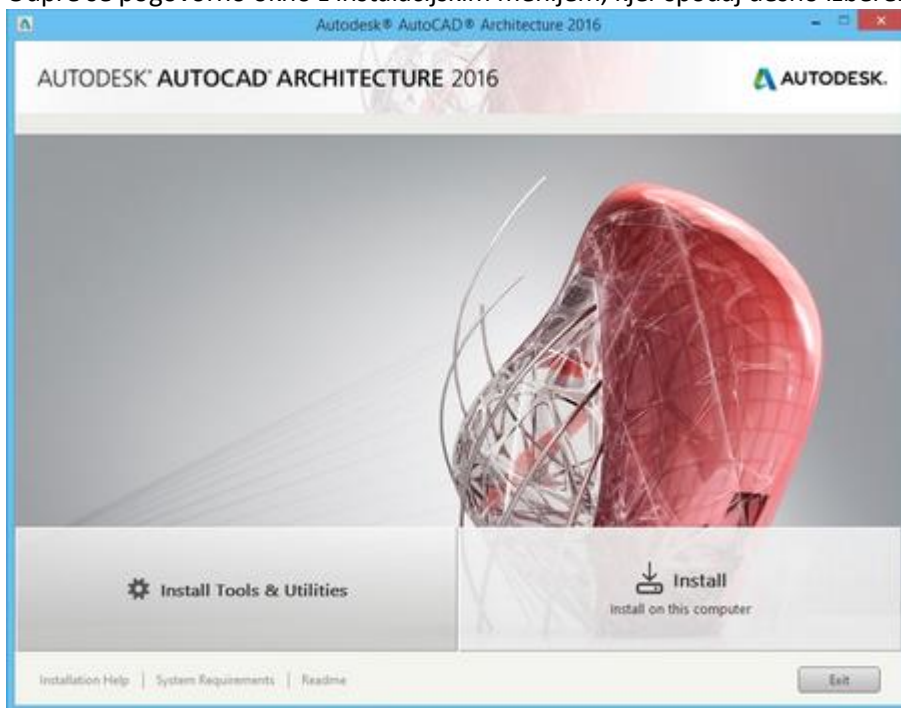

4. V oknu **Licence Agreement** si preberemo licenčne pogoje za uporabo programa. Če se z njimi strinjamo, izberemo opcijo 'I Accept' in nato gumb NEXT.
5. V oknu **Product Information** pod 'Licence Type' izberemo licenco 'Stand Alone' (za mrežno licenco bi izbrali Network). Pod 'Product Information' v okenca vpišemo serijsko številko programa in Product key za program AutoCAD Architecture 2016 (**185H1**). Kliknemo gumb NEXT.
6. V oknu **Configure Installation** dodatno odključamo programe in opcije, ki jih želimo namestiti: Autodesk AutoCAD Architecture 2016, Autodesk ReCap, Autodesk 360. Opcije v sivi barvi in s pripisom Installed so že nameščene na računalnik.

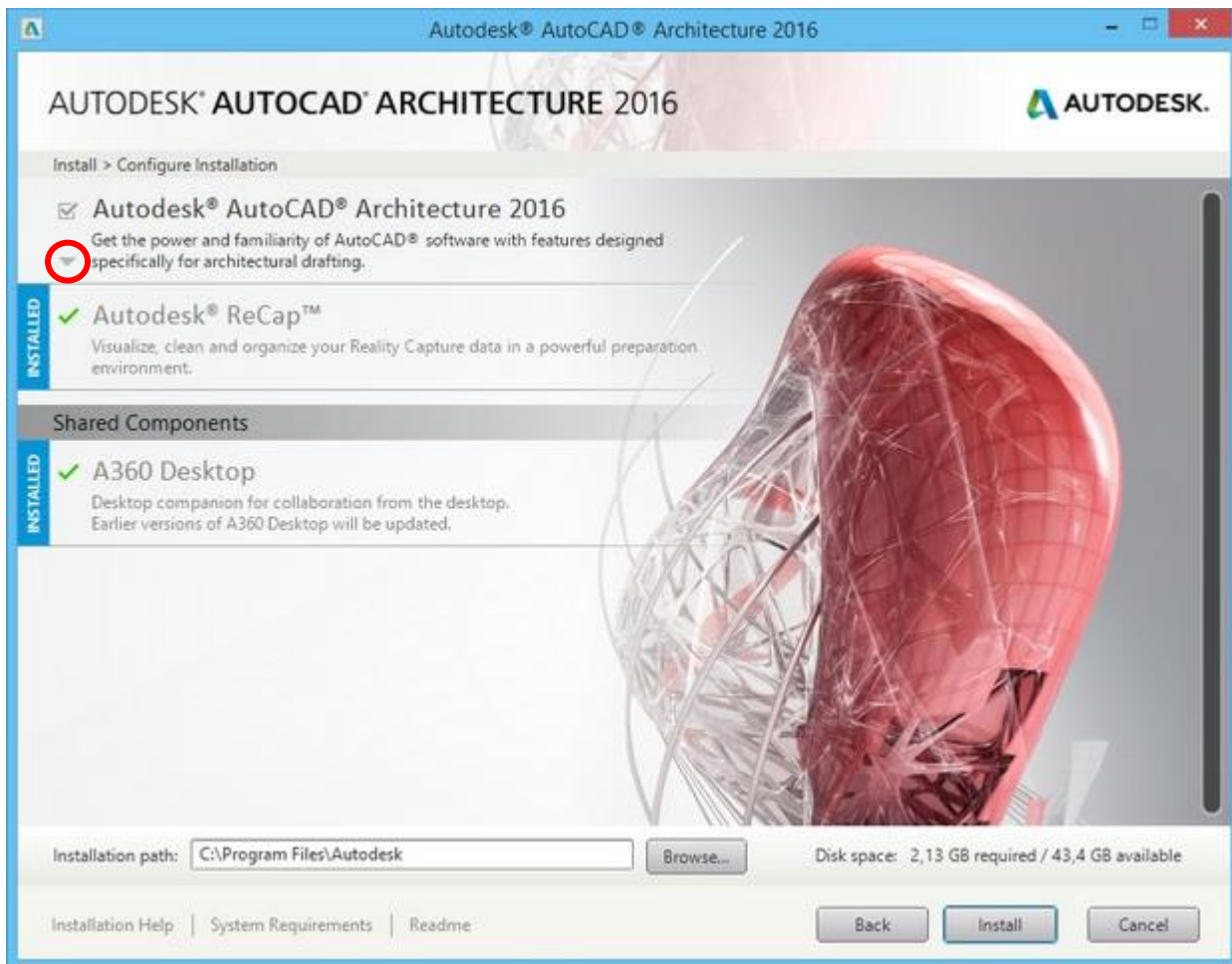

S klikom na puščico pri programu AutoCAD Architecture 2016 se razširi seznam z dodatnimi nastavitvami. V rubriki **'Sub-Components'** pustimo priporočene vključene namestitve plug-inov. Če so sive in jih ne moremo izbrati pomeni, da so komponente bile predhodno že nameščene. V rubriki **'Installation Type'** izberemo način instalacije **'Typical'**. Vključimo namestitev dodatnih orodij **'Express Tools'**.



Če želimo, da se AutoCAD Architecture zaganja kot navadni AutoCAD, pod 'Content Pack' odkljukamo instalacijo AutoCAD-ovega profila 'AutoCAD 2016' in izdelavo bližnjice na namizju 'Desktop Shortcut – Yes'. Pod profil Architecture izključimo profil 'Global' in odkljukamo 'US Metric' ter 'No' za izdelavo bližnjice na namizju (opcija Yes bi na namizju izdelala tudi bližnjico do programa AutoCAD Architecture).

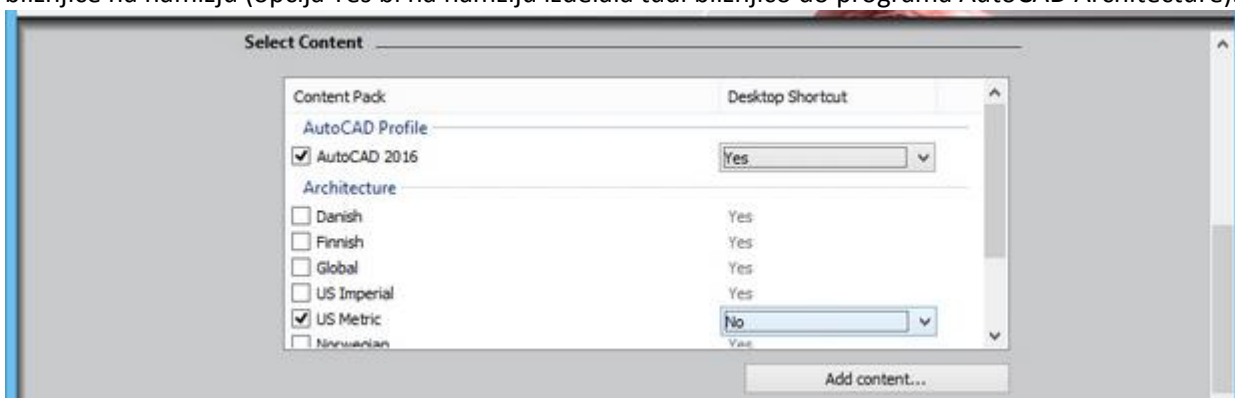

7. Razširjeno okno za nastavitve instalacije programa AutoCAD Architecture 2016 skrčimo nazaj na puščici. Kliknemo gumb INSTALL.
8. Zadnje okno nam javi uspešno instalacijo. Kliknemo gumb FINISH.

#### AKTIVACIJA PROGRAMA:

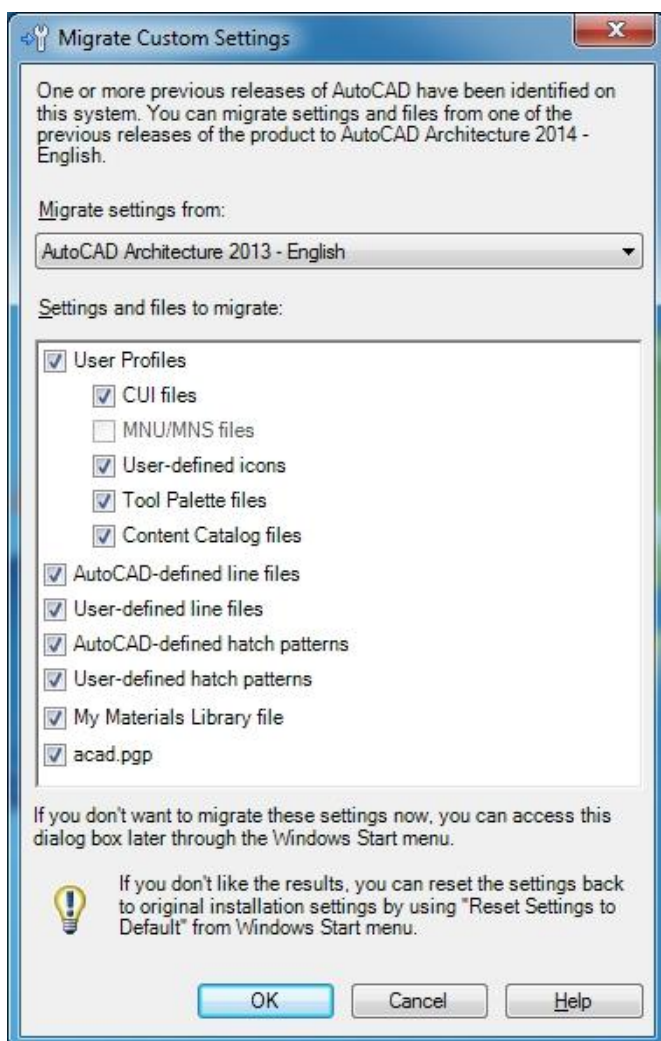

Aktivacija programa AutoCAD Architecture 2016 je samodejna ob prvem zagonu programa. Za to je potrebno imeti vključeno internetno povezavo. Če imamo ob instalaciji programa sočasno nameščeno še starejšo različico programa, se lahko ob prvem zagonu AutoCAD Architecture 2016 pojavi okno za prenos nekaterih nastavitvev iz starejšo v novejšo različico. Zaradi možnega ne-delovanja nekaterih funkcij priporočamo, da tega ne storite in to okno prekličete na gumbu CANCEL.