

AutoCAD Architecture 2014

NAVODILA ZA INSTALACIJO

1. Ob vstavitvi CD-ja v pogon se instalacija začne izvajati samodejno. V rimeru prenosa instalacijske datoteke .EXE z naročniškega centra, pa to zaženemo z dvojnim klikom iz programa Windows Explorer (kamor smo jo pred prenosom shranili). V slednjem primeru se pojavi okno za zagon datoteke. Potrdimo ga na gumbu RUN.



Na gumbu OK potrdimo pot za razpakiranje instalacijske datoteke.

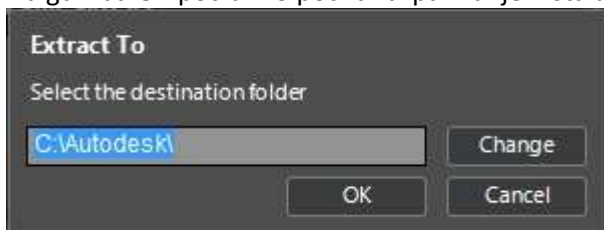

2. Odpre se pogovorno okno z instalacijskim menijem, kjer spodaj desno izberemo opcijo INSTALL.



3. V kolikor se v oknu 'Licence Agreement' strinjamo s pogoji programske licence, izberemo opcijo I ACCEPT in nato kliknemo gumb NEXT.

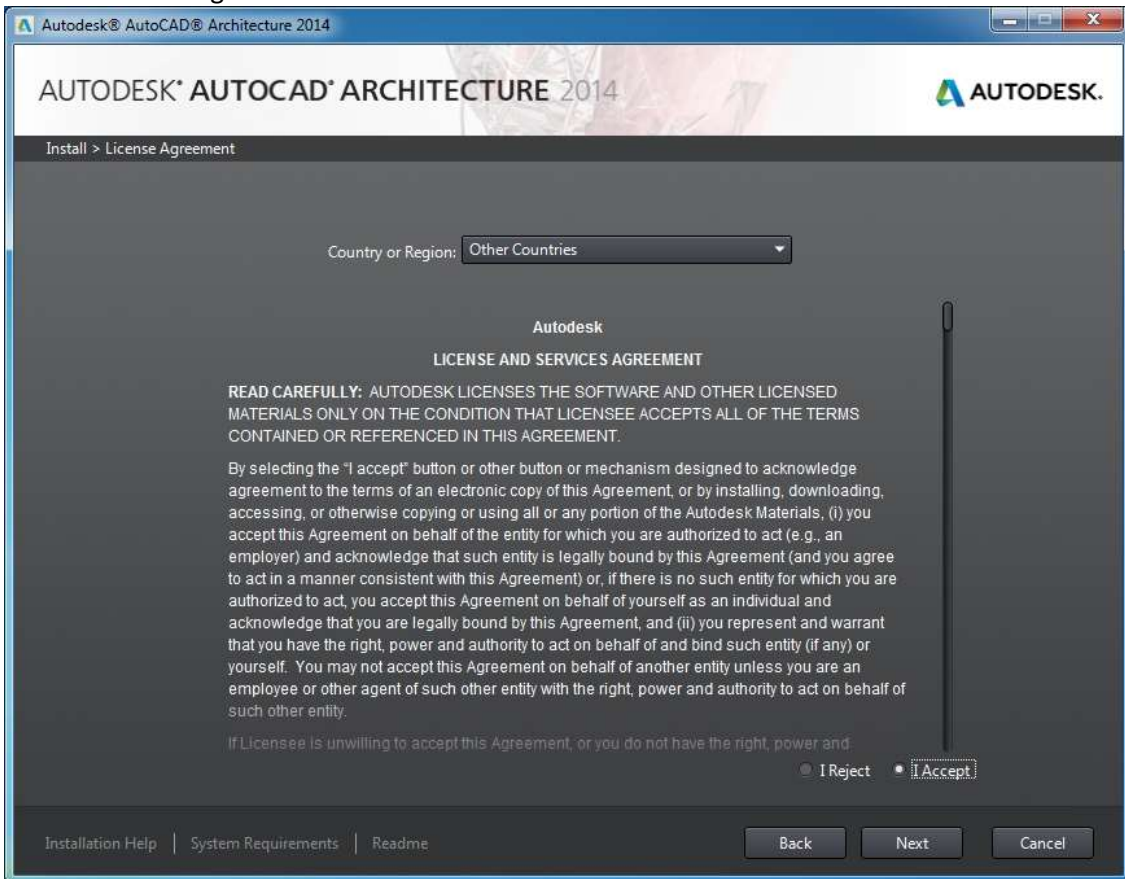

4. V oknu 'Product Information' pod 'Licence Type' izberemo licenco STAND ALONE (za mrežno licenco bi izbrali Network). Pod 'Product Information' v okenca vpišemo serijsko številko programa in Product key za program AutoCAD Architecture 2014 (185F1). Kliknemo gumb NEXT.

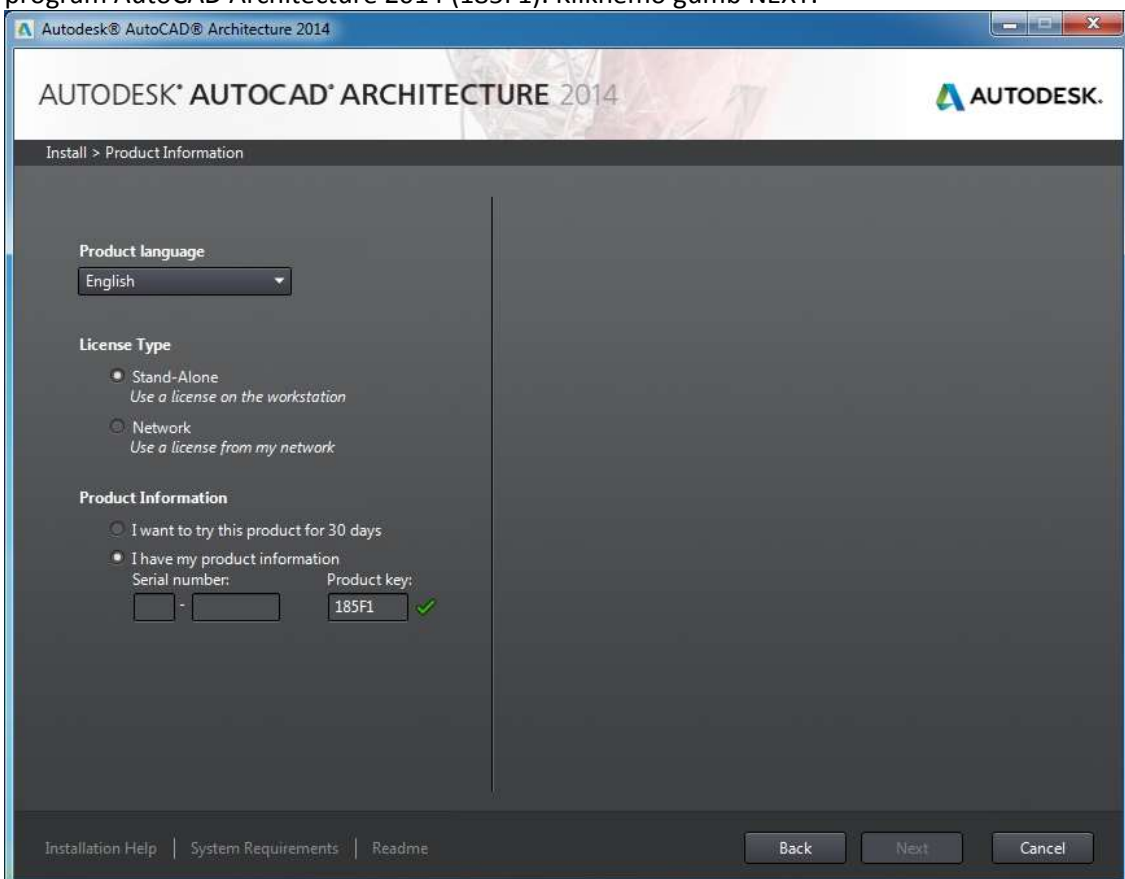

5. V oknu 'Configure Installation' dodatno odključamo programe in opcije, ki jih želimo namestiti: Autodesk AutoCAD Architecture 2014, Autodesk ReCap.



S klikom na puščico pri programu AutoCAD Architecture 2014 se razširi seznam z dodatnimi nastavitvami. V rubriki 'Sub-Components' pustimo priporočeni vključeni namestitvi dveh plug-in-ov. V rubriki 'Installation Type' izberemo način instalacije TYPICAL. Vključimo namestitev dodatnih orodij EXPRESS TOOLS.

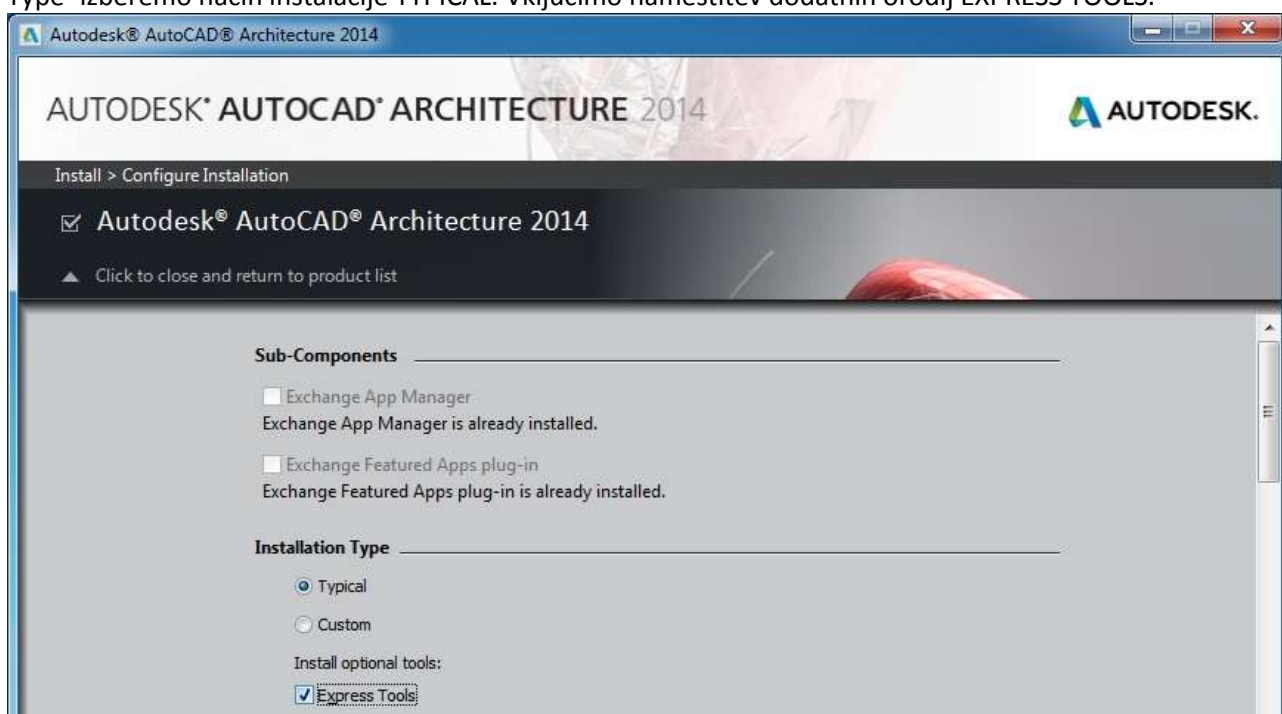

Če želimo, da se nam AutoCAD Architecture zaganja kot navadni AutoCAD, pod 'Content Pack' odključamo instalacijo AutoCAD-ovega profila AutoCAD 2014 in izdelavo bližnjice na namizju (Desktop Shortcut – Yes). Pod profil Architecture izključimo profil Global in odključamo US Metric ter No za izdelavo bližnjice na namizju (opcija Yes bi na namizju izdelala tudi bližnjico do programa AutoCAD Architecture).

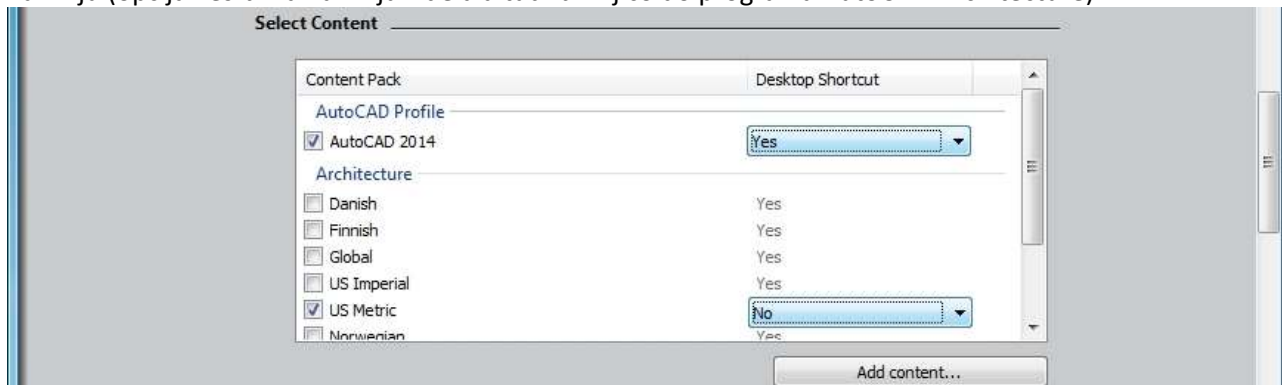



V rubriki 'Service Pack' imamo možno sočasno z instalacijo programa namestiti tudi njegove posodobitve. Če teh ni na voljo, se pred zeleno kljukico izpiše »**This product is up-to-date. No Service Pack is available**«. V nasprotnem primeru pa se izpiše, da je servisni popravek na voljo. Instaliramo ga tako, da odkljukamo možnost »**Include Service Pack(s)**...« in ga namestimo s klikom na gumb ADD ali DOWNLOAD. Kliknemo gumb INSTALL.

6. Po uspešni nekajminutni instalaciji se odpre pogovorno okno 'Installation Complete'. Na koncu kliknemo le še gumb FINISH.

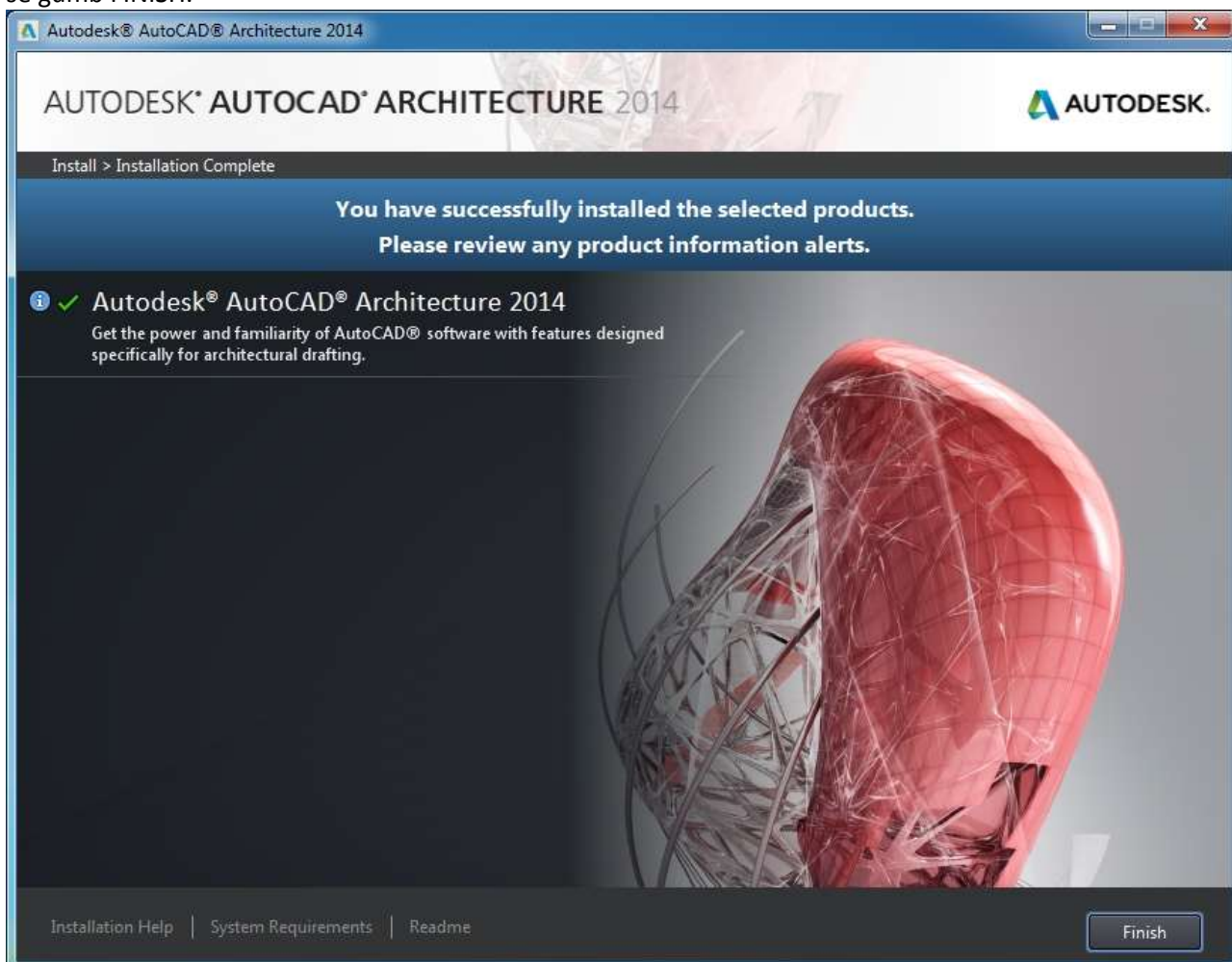

7. Po uspešni instalaciji se lahko pojavi okno, ki predlaga takojšen ponovni zagon sistema Windows. Če še strinjamo, kliknemo gumb YES.

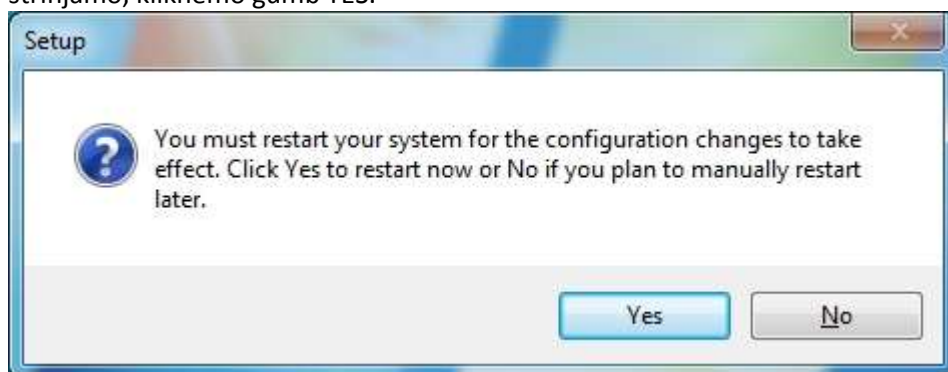

AKTIVACIJA PROGRAMA:

Aktivacija programa AutoCAD Architecture 2014 je samodejna ob prvem zagonu programa. Seveda je za to potrebno imeti vključeno internetno povezavo.

Če imamo ob instalaciji programa AutoCAD 2014 sočasno nameščeno še starejšo različico programa, se lahko ob prvem zagonu AutoCAD Architecture 2014 pojavi okno za prenos nekaterih nastavitev iz starejšo v novejšo različico. Zaradi možnega ne-delovanja nekaterih funkcij priporočamo, da tega ne storite in to okno prekličete na gumbu CANCEL.

