

LICENCE TRANSFER UTILITY

POGOJI ZA PRENOS NAVADNE AutoCAD 2010 LICENCE NA DRUGI RAČUNALNIK

- Obvezna uporaba orodja 'Licence Transfer Utility', ki je nameščeno ob instalaciji programa.
- Prenos je možen le za navadne samostojne (Stand-alone) licence.
- Program med prenosom ne sme delovati.
- Obvezen priklop na internet.
- Prenosi so možni le med enakimi programi, ki si delijo isto serijsko številko (npr. prenos licence iz AutoCAD Revit-a v AutoCAD ni mogoč, kot tudi ne prenos licence med AutoCAD-i z različnimi serijskimi številkami).
- Prenos licence ni alternativa mrežni verziji programa!

NAVODILA ZA PRENOS LICENCE

STARI RAČUNALNIK

1. Zapremo program AutoCAD 2010.
2. V spodnjem levem kotu kliknemo na gumb »Start« in v seznamu »All programs/AutoCAD 2010« izberemo orodje »Licence Transfer Utility«.



3. V pogovornem oknu 'Licence Transfer Utility' nam orodje že izpiše serijsko številko programske licence in samodejno ponudi njen izvoz (Export the Licence). Kliknemo gumb »Sign in«.



4. V oknu 'Log in' za prijavo vpišemo naše uporabniško ime in geslo ter kliknemo gumb »Log in«. (če podatkov ne veste, je postopek ponovne pridobitve uporabniškega imena in gesla opisan v navodilih na naši spletni strani: <http://www.arhinova.si/uploads/2/2/8/5/22859538/autodesk-prijava.pdf>)

Autodesk

Log In

Are you a New User? Click "Create User ID Now".

Please enter your User ID, Password and click "Log In" to access the Autodesk service you requested. You can use your existing Subscription Center or Partner Center User ID and Password.

Registered Autodesk users are able to access various Autodesk services including:

- Product Registration and Activation
- Subscription Center
- Partner Center
- Web Support

Users from Japan with an existing Contact ID, please [click here](#).

The information you provide will be used by Autodesk to register and/or issue your activation code, to keep you informed about our products and services, and to ensure that you benefit from being an authorized Autodesk user. Autodesk does not sell or otherwise provide your information to anyone outside of Autodesk or our Authorized Business Partners. If you wish to correct your registration data, please click the link below to contact Autodesk or contact your local Autodesk office.

Log-in to Autodesk

Don't have an Autodesk User ID?
Signing up is quick and easy!

[Create User ID Now](#)

User ID

Password

Remember Me

[Forgot your User ID?](#)
[Forgot your Password?](#)

[Log In](#)

5. Okno ´Licence Export´ nas opozori, da bo program deaktiviran, in da bomo za uvoz licence potrebovali enako serijsko številko programa. Izključena opcija »**Make the licence available as public**« pomeni, da bo naš način prenosa licence ´Private´, v nasprotnem primeru pa bila ´Public´.

´**Public**´ prenos licence - Licenco lahko uvozi kdorkoli, ki ima instaliran enak program z isto serijsko številko (npr. izvoz licence sodelavcu v istem podjetju).

´**Private**´ prenos licence - Licenco lahko uvozi le oseba, ki pri prenosu pozna uporabniško ime in geslo pod katerim je bil izvoz izvršen ter ima instaliran enak program z isto serijsko številko. S tem se prepreči nenamern prenos licence na napačno osebo. Če ´Private´ izvožene licence ne uvozimo v roku 14-ih dni, ta postane ´Public´.

Autodesk

License Export

Product: **AutoCAD 2010 0**

Serial Number: **xxx-xxxxxxx**

Exporting the license will deactivate the product on your computer
To import the license, the product must be installed with this serial number. You will need Login ID and password.

Click close if you wish to log out and not export the license

Make the license available as a public import.

Using this option allows someone with this serial number to import the license using their own Login ID and password.

[Close](#) [Export](#)

Kliknemo gumb »**Export**«.

- Zadnje okno za izvoz licence 'Licence Export Confirmation' nas obvesti, da je bil izvoz uspešno opravljen (Export Success) in licenca za uvoz nas zdaj čaka na Autodeskovem strežniku. Kliknemo gumb »Finish«.

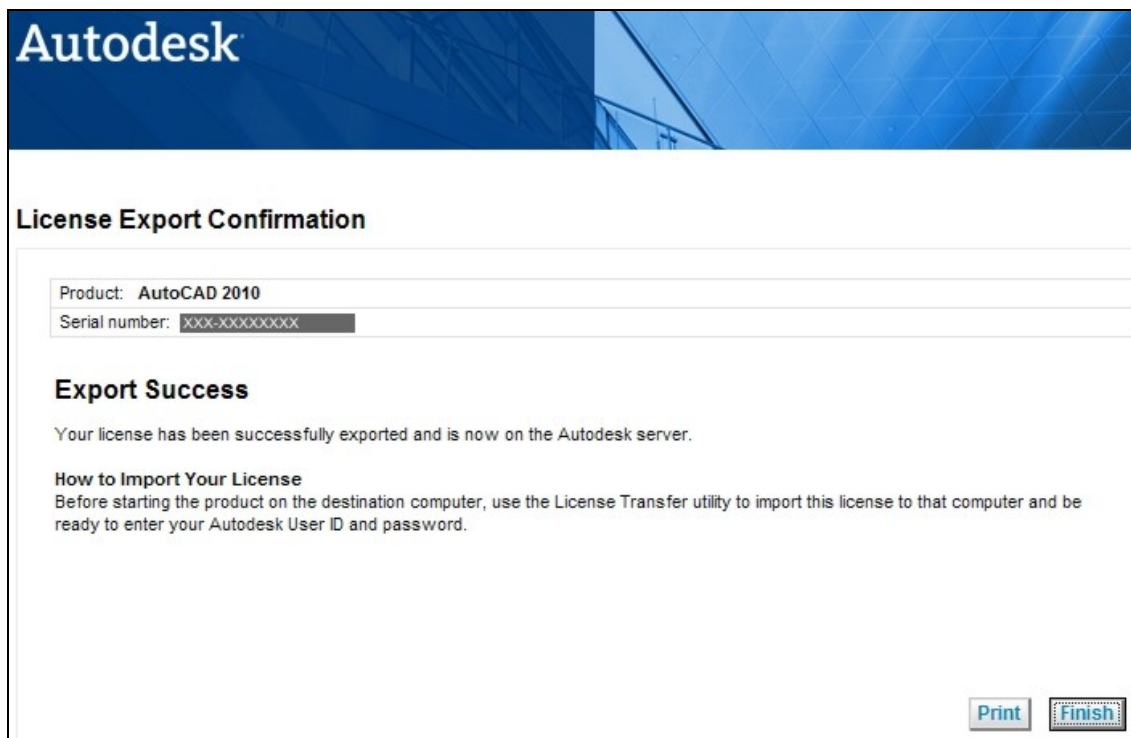

NOVI RAČUNALNIK

- Na novem računalniku najprej izvedemo instalacijo programa AutoCAD 2010 z isto serijsko številko.
- Ponovno kliknemo na gumb »Start« in v seznamu »All programs/AutoCAD 2010« izberemo orodje »Licence Transfer Utility«.



- Znano okno 'Licence Transfer Utility' nam tokrat ponuja uvoz licence (Import the Licence). Kliknemo gumb »Sign in«.



4. V oknu 'Log in' za prijavo vpišemo enake podatke (naše uporabniško ime in geslo) kot smo jih vpisali, ko smo licenco izvozili.
5. Zadnje okno 'Licence Import Confirmation' nam javi uspešen uvoz licence »**Import Success**«. Kliknemo gumb »**Finish**«.

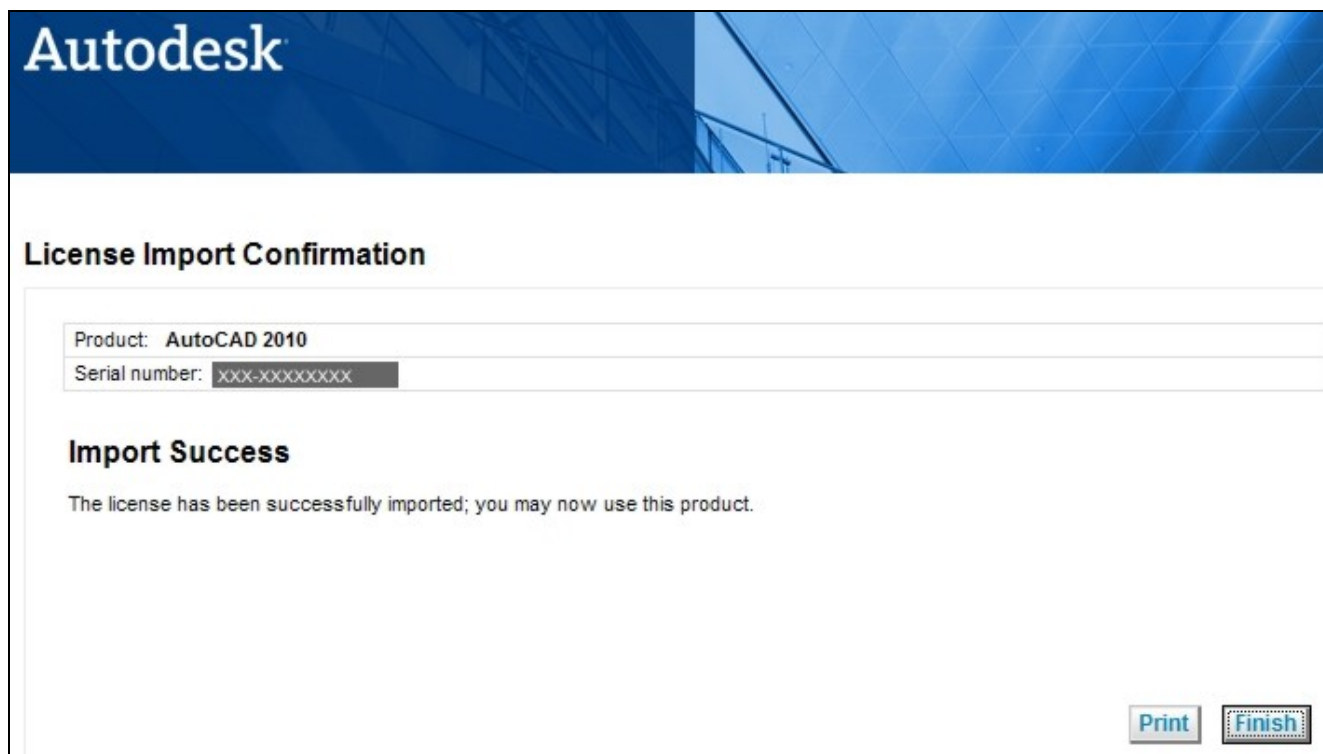

OPOMBA!

Enak postopek **UVOZA** licence na **NOVEM** računalniku lahko izvedete tudi tako, da ne zaženete orodja 'Licence Transfer Utility' preko menija »**Start**«, temveč takoj zaženete program AutoCAD 2010. Začetno okno 'Exported Licence' ponudi dve možnosti pred zagonom programa. Za uvoz licence je potrebno izbrati »**Import the licence**« in od tu naprej slediti enakem postopku za uvoz licence, kot je opisan zgoraj.

Zaradi možne napačne izbire opcije »**Activate a new licence**« tega postopka uvoza licence NE priporočamo!

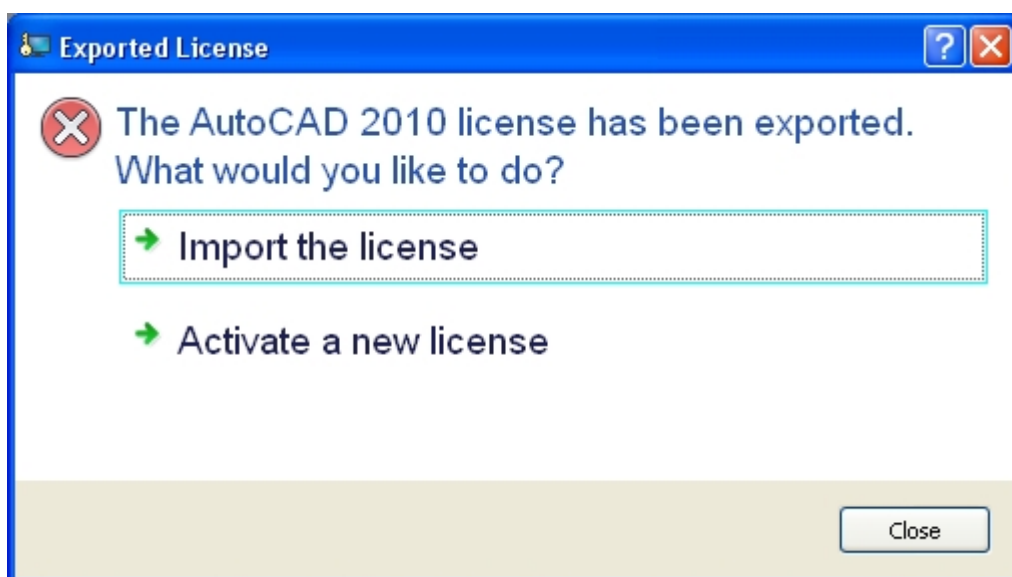

VPRAŠANJA in ODGOVORI

- **V AutoCAD-u ne najdem orodja 'Transfer Licence Utility'!**
Orodje deluje kot samostojna aplikacija in ni dostopna znotraj programa AutoCAD, saj le-tega od zagonu deaktivira. Orodje vedno najdete v meniju Start.
- **Ali obstaja časovno obdobje v katerem moram izvoženo licenco uvoziti na drug računalnik?**
Izvožena licenca nima nobene časovne omejitve do ponovnega uvoza. Ta vas čaka na Autodeskovem strežniku dokler je ponovno ne uvozite.
- **V našem podjetju imamo 5 sedežev navadnih licenc programa. Ali lahko za prenos uporabimo orodje 'Transfer Licence Utility'?**
Ja, sočasno lahko prenesete toliko navadnih licenc programa kolikor sedežev imate (5 sedežev = 5 prenosov).
- **Ali lahko uporabim orodje 'Transfer Licence Utility' za prenos mrežne verzije programa?**
Ne, orodje velja LE za prenos navadnih programskih licenc. Mrežne verzije še vedno uporabljajo stari način 'izposojevanja' programskih licenc.
- **Ali lahko izvedem prenos licence brez uporabe interneta?**
Ne, internetna povezava je obvezna.
- **Kako rešimo težavo, ko bivši uslužbenec izvede 'Private' prenos licence in zapusti službo preden jo uvozi nazaj?**
'Private' prenos licence, ki je vezan na uporabniško ime in geslo osebe, ki prenos izvaja, postane v roku 14 dni 'Public' izvoz.
- **Ali lahko preprečim prenos programskih licenc zaposlenim brez odobritve nadrejenih?**
Ja, orodje 'Transfer Licence Utility' lahko kadarkoli naknadno po instalaciji programa odstranite iz nabora nameščenih orodij. Podrobnejša navodila so opisana zgoraj v navodilih.