

## Upravljanje z licenco za končne stranke

### Uvod

Program ACAD-BAU zahteva pri svoji uporabi licenco proizvajalca Computertechnik Buchholz (CTB). Licenca preprečuje zlorabo programske opreme in izdelavo njenih nezakonitih kopij. S tem je zaščitena vaša naložba v programsko opremo in njena vrednost.

Z licenco je vzpostavljeno pregledno razmerje med stranko in podjetjem CTB. Vsaka licenca je izdelana za vsako stranko posebej in je na voljo ekskluzivno le v njenem delovnem okolju.

Različni modeli licenc vam omogočajo prilagodljivo konfiguracijo. Tako so poleg enouporabniške licence na voljo tudi večuporabniške mrežne licence. Licence se lahko kot časovno omejene (do 30 dni) izposodijo tretji osebi in se po preteku omejitve samodejno deaktivirajo. Ponovno pa se reaktivirajo na originalnem mestu. Možna pa je seveda tudi predčasna vrnitev licence.

CTB-LiMan je sistem, ki temelji na datoteki (\*.lim), ki je odvisna od verzije programa. Vsaka licenčna datoteka je vezana na računalnik, za katerega je bila izdelana. Licenčno datoteko imamo lahko shranjeno na lokalnem disku ali pa na USB ključku, kar olajša prenos licence npr. na prenosnik.

### Vsebina

- 1. Zahtevek za licenco**
- 2. Upravljanje licence**
  - 2.1. Premikanje licence
  - 2.2. Izposoja licence
  - 2.3. Mrežna licenca
  - 2.4. Migracija na mrežno licenco
- 3. Informacije o licenci**

## Zahtevek za licenco

Po namestitvi, se ob prvem zagonu programske opreme pojavi CTB poziv za avtorizacijo programa oz. za pridobitev licence. Brez licence lahko program zaženemo in uporabljamo do 30 dni brezplačno, kot demo verzijo.

CTB avtorizacija programa

Podatki za registracijo

Naziv: Dipl.Ir Ime/Priimek: Vesna Križnar

Podjetje: ARHINOVA d.o.o.

Ulica: Stara cesta 15A Kraj: 4220 Škofja Loka

Telefon: 04 5155 800 Fax: 04 5155 801 E-mail: vesna.kriznar@arhinov.

Država: Slovenija Številka stranke: 01234

Serijska številka: 87-F00251 Koda produkta: 20213

Koda zahtevka: **C601 7C62 0680 DF55**

Avtorizacijska koda:

1. Izvoz datoteke... -----> 2. Uvoz datoteke... -----> 3. Avtorizacija

Sledite navodilom v tem seznamu:

 Izvozite podatke za registracijo v datoteko REX s klikom na gumb Izvoz d:

OK Prekini

Pri naročanju licence je potrebno izpolniti vse podatke v pogovornem oknu. Ko so izpolnjena vsa polja, lahko izvozimo datoteko z zahtevkom (\*.req) preko gumba Izvoz datoteke. Pojavi se potrditveno okno o zapisu zahtevka z opcijo samodejnega pošiljanja prek gumba Pošlji.

Pošlji datoteko

Zahteva za vašo avtorizacijo je bila uspešno zapisana. Datoteko pošljite na CTB.

Pošlji... OK

Če samodejno pošiljanje ne deluje, nas program o tem obvesti.

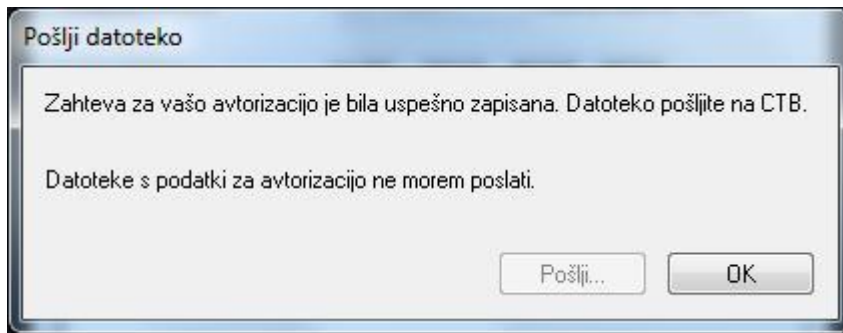

Datoteka se shrani v mapo:

Windows 7/Vista: **C:\ProgramData\CTB\License**

Windows XP: **C:\Documents and Settings\ALLUsers\Windows\AppData** (mapa je skrita)

Prek E-pošte jo sami pošljemo na naslov: [reg@ctb.de](mailto:reg@ctb.de)

CTB odgovori in pošlje licenčno datoteko (.lim). Najbolje, da jo shranimo v isto mapo, kjer je bila datoteka zahtevka (mape so navedene zgoraj). Datoteko nato uvozimo v program prek gumba Uvoz datoteke in s klikom na gumb Avtorizacija se program aktivira.

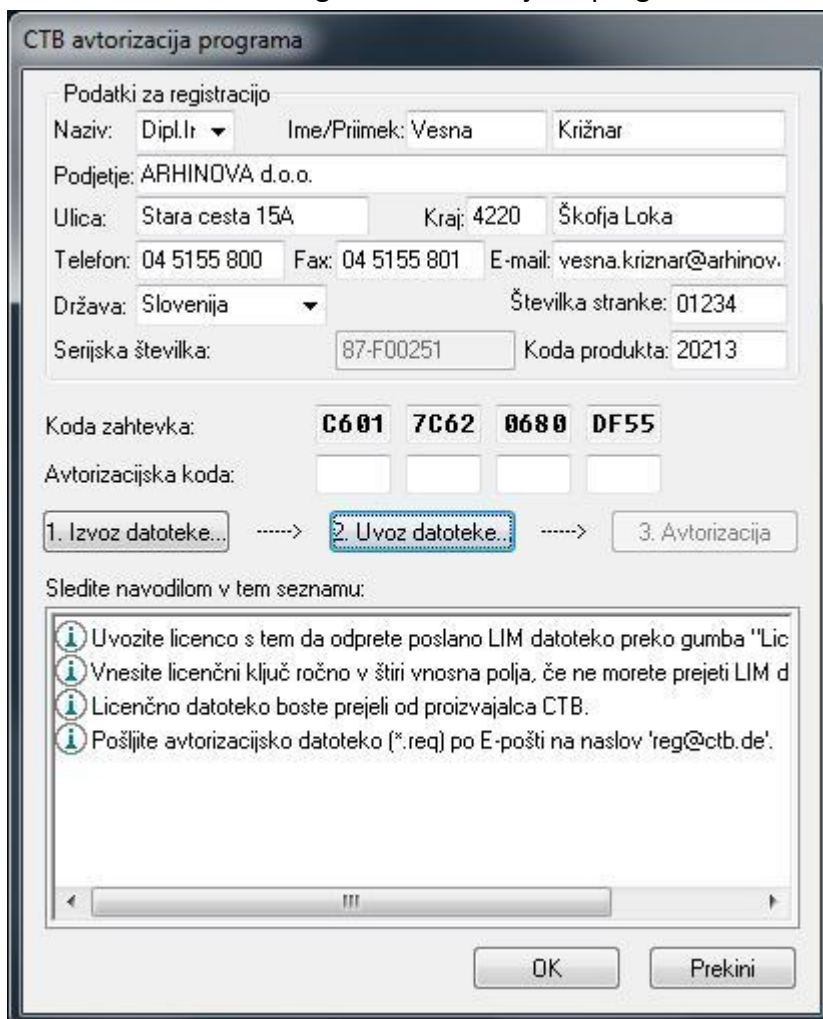

## Premikanje licence

Privzeta nastavitve za lokacijo licenčne datoteke je mapa C:\<ProgramData>\CTB\License. Pot do <ProgramData> je lahko različna glede na operacijski sistem!

Lokalno licenčno datoteko lahko prenesemo na drug zapisljiv lokalni pogon, kot npr. na USB ključek. Na ta način je možen prenos licence med prenosnim in stacionarnim računalnikom.

Za premikanje licence uporabimo funkcije Info centra ali program C:\Program Files\CTB\LiMan 12 - AO\_LicenseMove.exe. V oknu izberemo pogon in mapo, kamor želimo licenco prenesti.

Premikanje ali kopiranje z raziskovalcem (Explorer) ni mogoče!

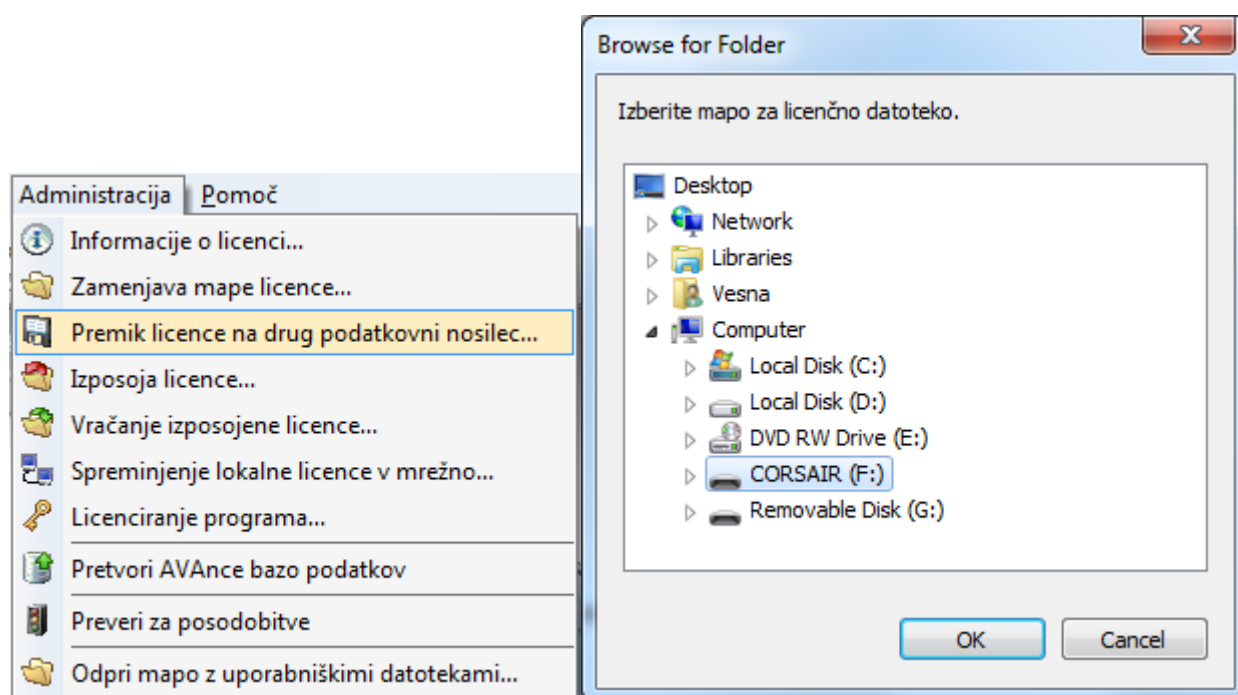
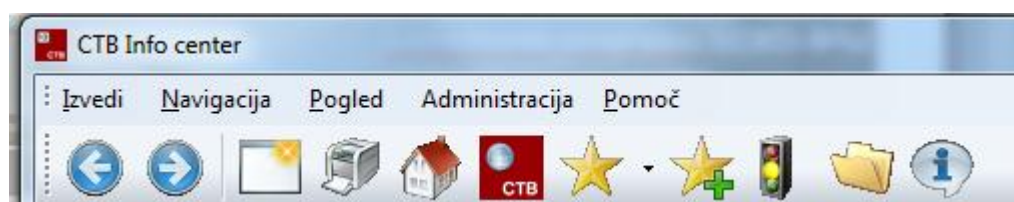

Uspešen prenos nam program potrdi v pogovornem oknu.

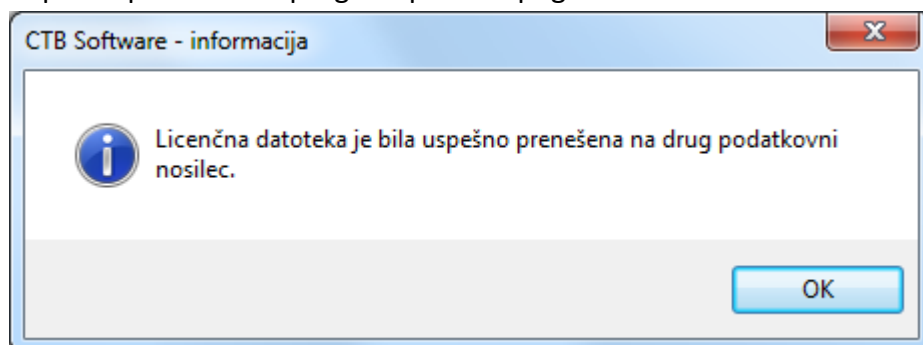

Če želimo sedaj licenco uporabiti na prenosniku, moramo instalirati program ACAD-BAU tudi tu z enako serijsko številko. Da pa bo program znal prebrati licenčno datoteko z USB ključka, mu moramo definirati pravo mapo, kjer naj jo išče. To storimo prek ukaza v Info centru ali s programom C:\Program Files\CTB\LiMan 12 - AO\_SetLicenseFolder.exe

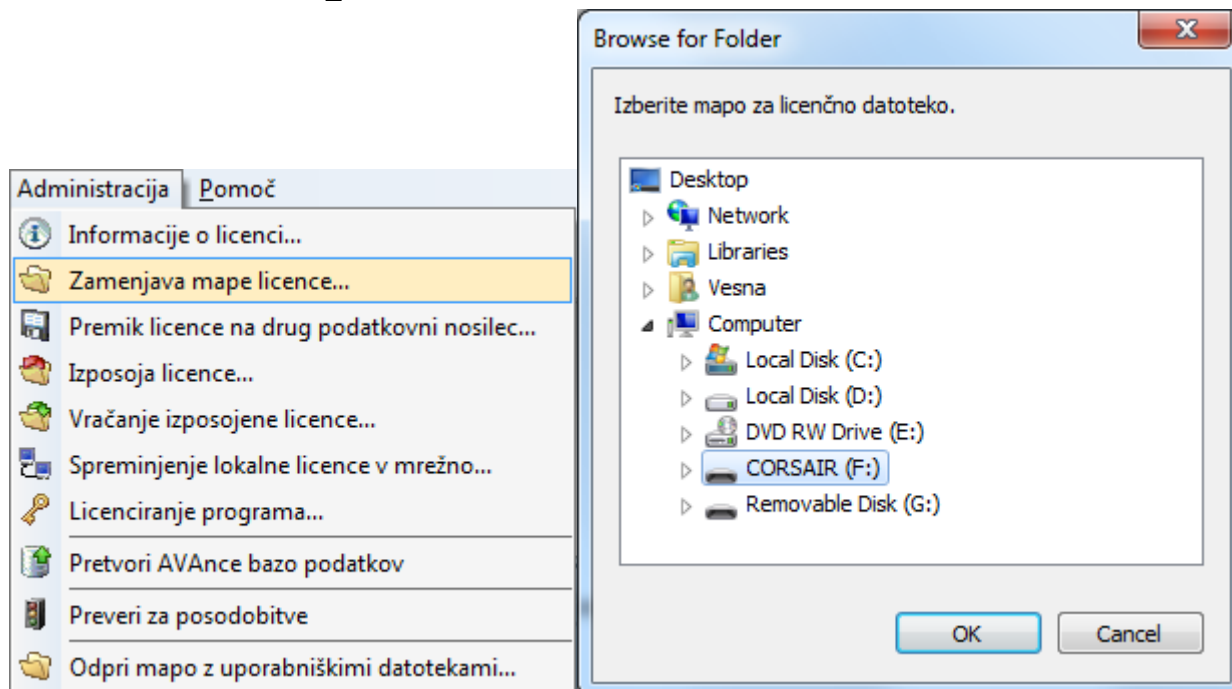

V pogovornem oknu poiščemo mapo na USB ključku, kamor smo prej prenesli licenco. Isto licenco lahko torej sedaj uporabljamo na obeh računalnikih – program bo deloval tam, kjer bomo imeli USB ključek.

## Izposoja licence

Za izposajo licence uporabimo funkcije Info centra ali program C:\Program Files\CTB\LiMan 12 - AO\_LicenseLend.exe. V pogovornem oknu izberemo gumb Odpri licenčno datoteko in poiščemo mapo kjer se nahaja naša licenca (\*.lim). Vpišemo število dni izposoje ter izvedemo proces prek gumba Licenco izposodi.

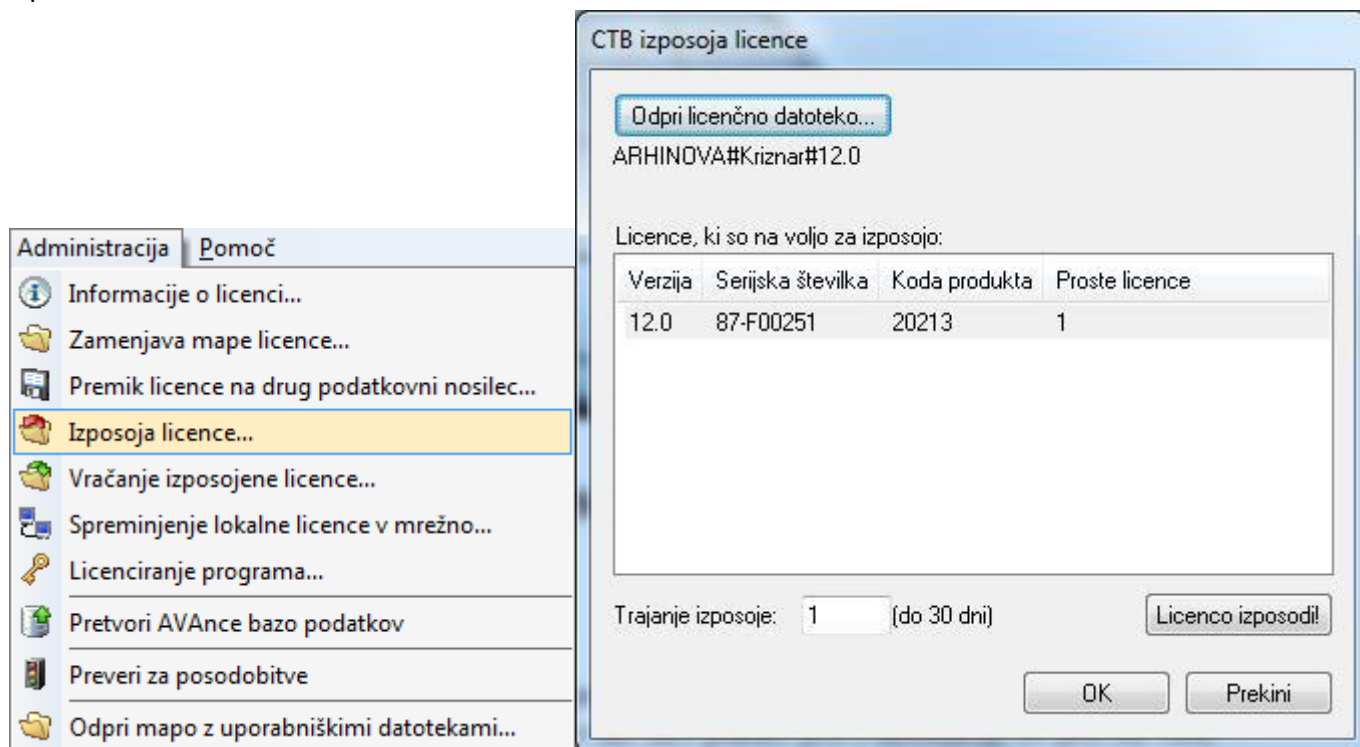

Licenco si lahko izposodimo na lokalni računalnik iz mreže ali pa iz USB ključka.

Najdaljša doba izposoje je 30 dni. Potem se izposojena licenca izniči in se vrne nazaj v originalno licenčno datoteko.

Predčasno vračanje izposojene licence je možno prek funkcije Info centra ali programa C:\Program Files\CTB\LiMan 12 - AO\_LicenseRetour.exe.

## Mrežne licence

Zahtevek za mrežno licenco mora biti pripravljen na serverju. Postopek izvedemo preko Info centra ali prek programa C:\Program Files\CTB\LiMan 12 - AO\_LicenseRequest.exe. Pridobljeno licenčno datoteko se nato uvozi z istim programom.

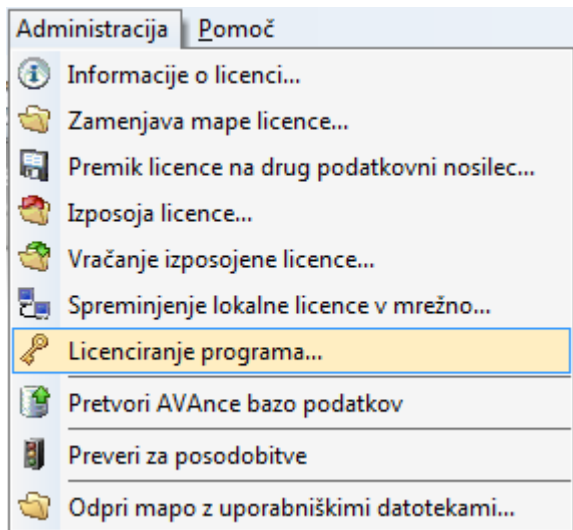

Mapi z licenčno datoteko je potrebno v omrežju dodeliti vse pravice za vse uporabnike (tudi pravico pisanja).

Za vsakega uporabnika je potrebno urediti dostop do licenčne mape na strežniku.

Izbor mrežne licenčne mape za vsakega uporabnika poteka prek funkcije v Info centru ali prek programa C:\Program Files\CTB\LiMan 12 - AO\_SetLicenseFolder.exe

## Zamenjava navadne licence za mrežno

Lokalne licence lahko spremenimo v mrežne licence, če nadomestimo doslej aktivni lokalni licenčni model z mrežnim. Spremembe pa kasneje ne moremo vrniti v prejšnje stanje – torej nazaj na lokalni licenčni sistem!

Migracija lokalne na mrežno licenco poteka preko funkcije v Info centru ali prek programa C:\Program Files\CTB\LiMan 12 - AO\_MigrateToNetworkLicense.exe. Program mora biti zagnan z administratorskimi pravicami.

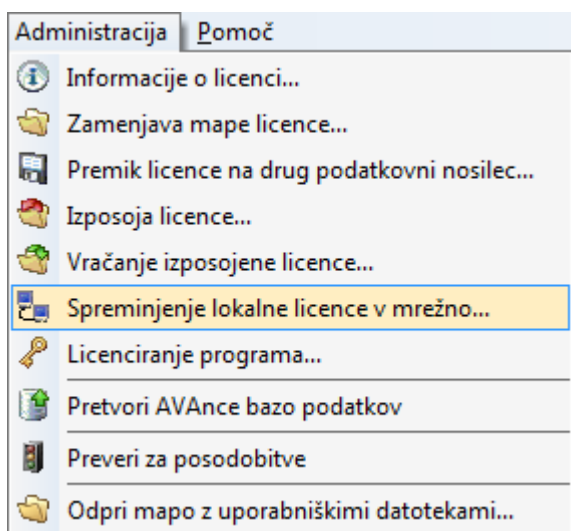

V pogovornem oknu izberemo mrežno licenčno datoteko in serijsko številko licence za prenos. Licenca se zamenja za mrežno. Prejšnja lokalna licenca izgubi veljavnost in licenčna mapa se nastavi na mreži.

## Informacije o licenci

Ogledamo si lahko vse informacije o licenčni datoteki v lokalni ali mrežni mapi. Uporabimo ukaz iz Info centra ali pa program C:\Program Files\CTB\LiMan 12 - AO\_LicenseInformation.exe

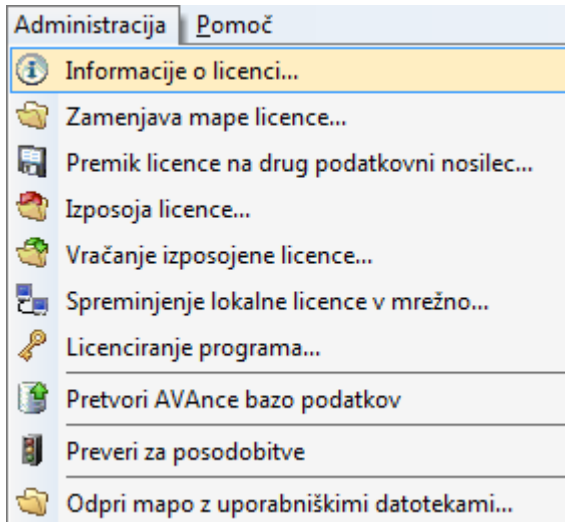

Primer izpisa podatkov o licenci:

